

Kostenrechnung & Beitragsgestaltung

17. Januar 2023

(18.00 – ca. 22.00 Uhr in Brake)

Die zunehmende Knappheit der finanziellen (Inflation, Energieausgaben!), materiellen und personellen Ressourcen veranlasst große und kleine Vereine gleichermaßen, immer lauter nach zeitgemäßen Konzepten für eine erfolgreiche Vereinsführung und dauerhafte Existenzsicherung zu rufen. Ein erprobtes Instrument zum Erreichen dieses Ziels ist die Kosten- und Leistungsrechnung. Sie ermöglicht Einsichten in die Wirtschaftlichkeit der „Produkte“ und „Dienstleistungen“ eines Sportvereins und zeigt Ansatzpunkte zu deren Verbesserung auf. Dieses Seminar vermittelt außerdem, wie ein Vereinsbeitragssystem aufgebaut werden kann, das einerseits verursachungsgerecht, andererseits aber auch sozial ausgewogen ist.

Inhalte:

- ⇒ Sport(vereine) in der heutigen Gesellschaft
- ⇒ Wirtschaftlichkeit als Führungsgrundsatz
- ⇒ Finanzmanagement
- ⇒ Kosten- und Leistungsrechnung
- ⇒ Beitragsgestaltung
- ⇒ Fallstudie: Beispiel für den Aufbau einer Kosten- und Leistungsrechnung und eines verursachungsgerechten Beitragssystems in einem Mehrspartenverein mit Zusatzangeboten

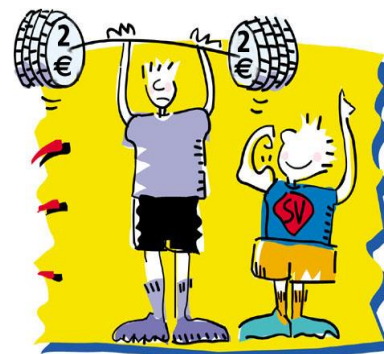

Kosten	:	15,00 Euro
Referent	:	Dietmar Fischer, Dipl.-Wirtsch.-Ing. Sportmanagement (Wirdum)
Leitung	:	Siegfried Gaida (KSB Wesermarsch)
Anerkennung	:	4 LE Vereinsmanager

⇒ **Anmeldeschluss: 05. Januar 2023**

Kreissportbund Wesermarsch e.V.
c/ Siegfried Gaida
Luisenstraße 44

26954 Nordenham

Hiermit melde ich mich **verbindlich** zu folgendem Lehrgang an:
Bitte in Druckbuchstaben ausfüllen. Die mit * gekennzeichneten Felder sind Pflichtfelder.

Lehrgangsnummer 4/50/25991	Lehrgangstitel: Kostenrechnung & Beitragsgestaltg. (17.01.2023)
Name, Vorname*	
Geb.-Dat.*	
Straße / Nr.:	
PLZ / Ort*	
E – Mail*	
Tel.-Nr.:* ¹	
Mitglied im Sportverein* ²	<input type="checkbox"/> Nein <input type="checkbox"/> Ja / Vereinsname:

SEPA - Lastschriftmandat	
Gläubiger – Identifikationsnummer	DE62ZZZ00000810161
Mandatsreferenz	Diese wird Ihnen mit der Anmeldebestätigung mitgeteilt!
<p>Ich ermächtige den Kreissportbund Wesermarsch e.V., einmalig eine Zahlung in Höhe von 15.– € von meinem Konto mittels Lastschrift einzuziehen. Zugleich weise ich mein Kreditinstitut an, die vom Kreissportbund Wesermarsch e.V. auf mein Konto gezogene Lastschrift einzulösen. Hinweis: Ich kann innerhalb von acht Wochen, beginnend mit dem Belastungsdatum, die Erstattung des belasteten Betrages verlangen. Es gelten dabei die mit meinem/unserem Kreditinstitut vereinbarten Bedingungen.</p>	
Name des Kreditinstituts:	
BIC	IBAN DE
Abweichender Kto.-Inhaber/in: (wenn mit Teilnehmer/in nicht identisch ist)	
Ort, Datum	Unterschrift der KontoinhaberIn / des Kontoinhabers (Wenn nicht mit Teilnehmerin/Teilnehmer identisch)

- Mit der Weiterleitung meiner Adressdaten (inkl. Telefon und E-Mail) an die übrigen Teilnehmenden zwecks Bildung von Fahrgemeinschaften bin ich einverstanden.
- Die Datenschutzerklärung und den Hinweis zur Anmeldung (s. Rückseite) habe ich zur Kenntnis genommen und akzeptiere diese.

Ort, Datum

Unterschrift der TeilnehmerIn/des Teilnehmers
(bzw. bei Minderjährigen des/der Sorgeberechtigten)

*¹ Die Angabe einer Telefonnummer ist für kurzfristige Informationen zur Veranstaltung erforderlich.

*² Teilnehmende, die nicht Mitglied in einem Sportverein des Landessportbundes Nds. sind, zahlen einen erhöhten Teilnahmebeitrag.

Wichtige Hinweise:

Datenschutz

Wir nehmen den Schutz der personenbezogenen Daten sehr ernst und beachten die datenschutzrechtlichen Bestimmungen. Die angegebenen Daten werden nur für die Anmeldung zu der Veranstaltung deren Durchführung benötigt. Die Daten werden nicht weitergegeben. Auf die Datenschutzbestimmungen des KSB Wesermarsch e.V. unter www.ksb-wesermarsch.de wird ausdrücklich hingewiesen.

Mit meiner umseitigen Unterschrift willige ich ein, dass die vorgenannten Kontaktdaten nur zu Lehrgangszwecken durch den Veranstalter genutzt und gespeichert werden dürfen.

Lehrgangsgebühren

Bei Nichteinhaltung der Abmeldefrist, spätestens **vier Wochen** vor Lehrgangsbeginn, werden bei Ausbildungen (JuLeiCa o.ä.) Bearbeitungsgebühren von 30,00 Euro, bei Fortbildungen die eingezahlten Lehrgangsgebühren einbehalten. Diese Gebühr wird im Krankheitsfall (nach Vorlage einer ärztlichen Bescheinigung) erstattet.

Sollte der Lehrgang ausfallen, wird mir die gezahlte Teilnehmergebühr vollständig zurückerstattet.

Bei Konten ohne Deckung oder unzureichender Angaben wird die Bearbeitungsgebühr der Banken den Erziehungsberechtigten in Rechnung gestellt.

Mit meiner umseitigen Unterschrift bestätige ich, dass ich hiervon genommen habe.

15,00 Euro für Mitglieder in einem Sportverein des LSB Niedersachsen e.V.

45,00 Euro für Teilnehmer **ohne** Mitgliedschaft in einem Sportverein